



Galileo APIS SSR Manager Installationshandbuch

Systemvoraussetzungen: Focalpoint 3.5 mit Viewpoint 3.0 oder Galileo Desktop 1.01

Zur Installation des Galileo APIS SSR Manager klicken Sie bitte auf folgenden Link:

http://download.galileo.de/APIS_SSR_Manager_Setup.exe

Abhängig von Ihren Browsereinstellungen werden Sie aufgefordert den Download zu bestätigen.

Wenn folgendes „Dateidownload“ Fenster erscheint, wählen Sie „Ausführen“.



Falls Sie mit Windows XP, Service Pack 2 arbeiten, müssen Sie die Installation des APIS SSR Managers bestätigen. Klicken Sie dazu auf „Ausführen“.



Das APIS SSR Manager Setup „Welcome“ Fenster erscheint. Klicken Sie hier auf „Next“.



Nach erfolgreicher Installation erscheint folgendes Fenster: „Installation Successful“
Klicken Sie auf „Finish“, um die Installation abzuschliessen.

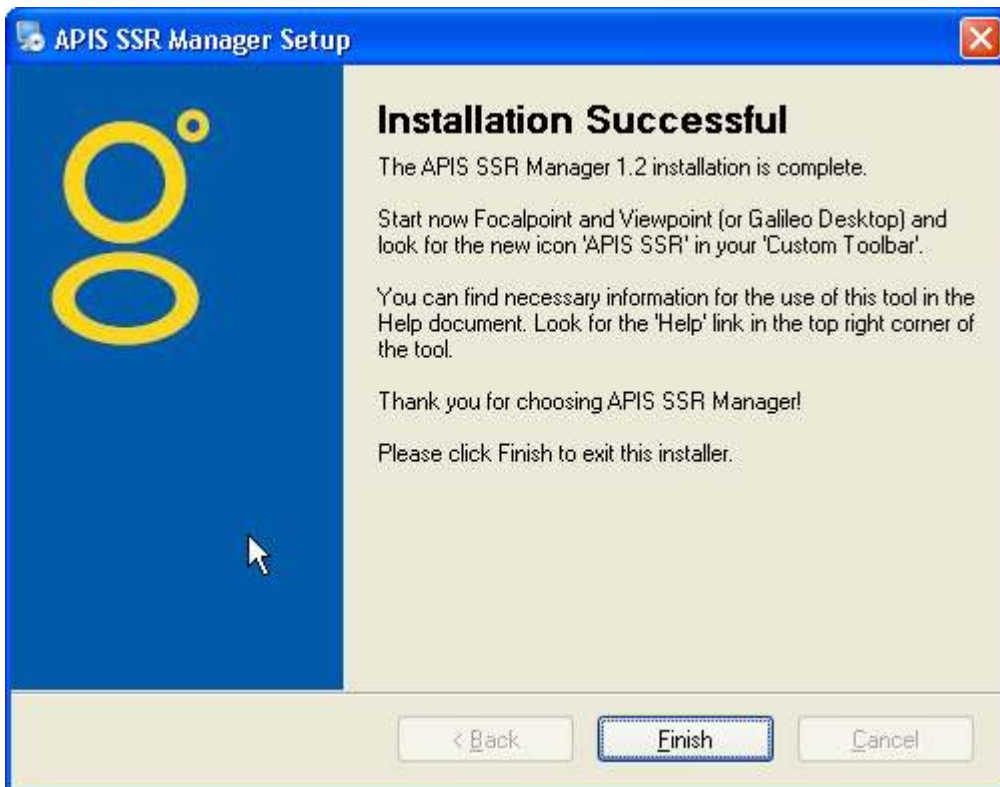

Starten Sie Focalpoint oder Galileo Desktop und öffnen Sie eine Buchung (Galileo APIS SSR Manager funktioniert nur mit einer geöffneten Buchung)

Focalpoint 3.5 Nutzer, starten Viewpoint und klicken dann auf den Galileo APIS SSR Manager Icon.

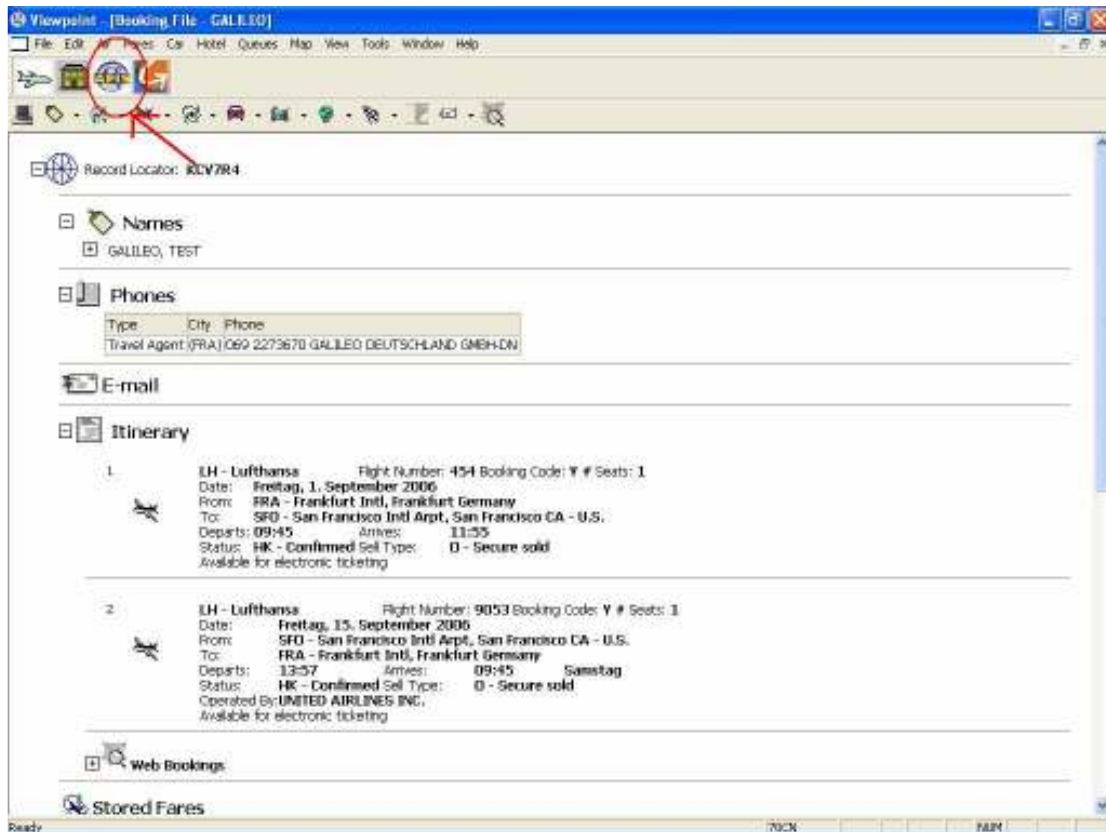

Galileo Desktop Nutzer, klicken auf den Galileo APIS SSR Manager Icon (Icon ist sichtbar in Focalpoint und Viewpoint)

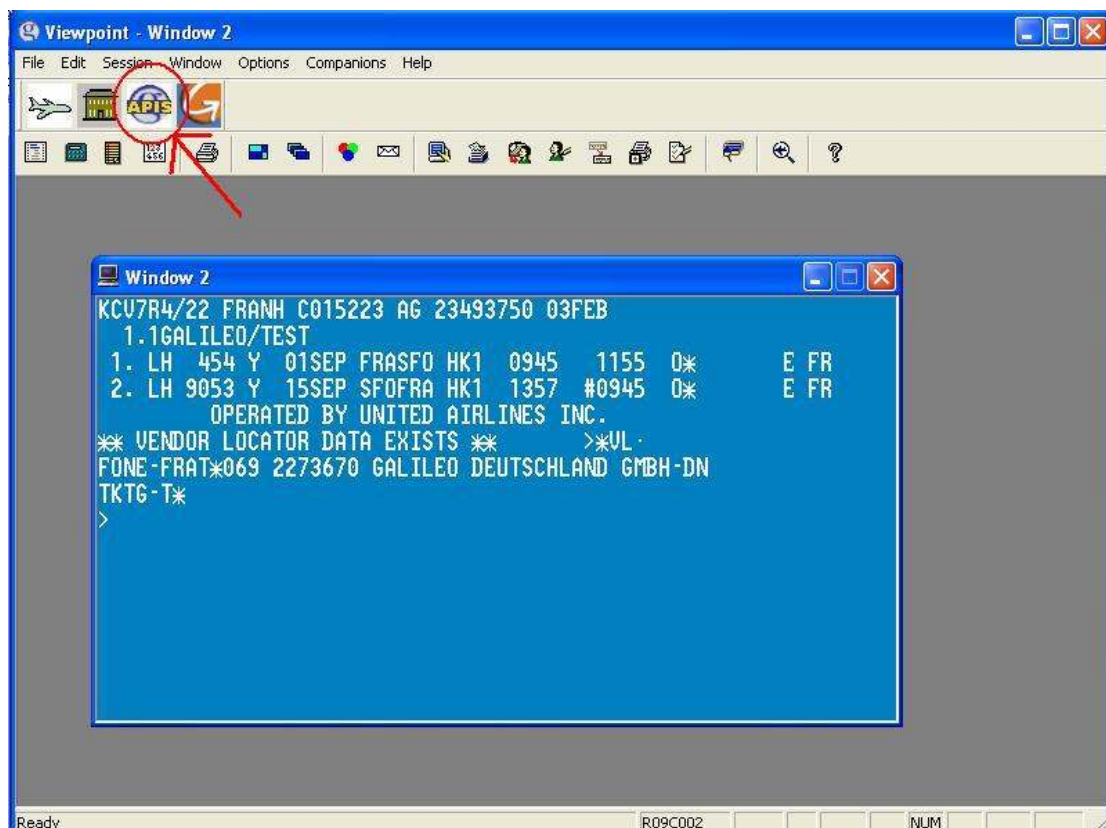

Beim ersten Start müssen Sie Ihre gewünschte Sprache auswählen.

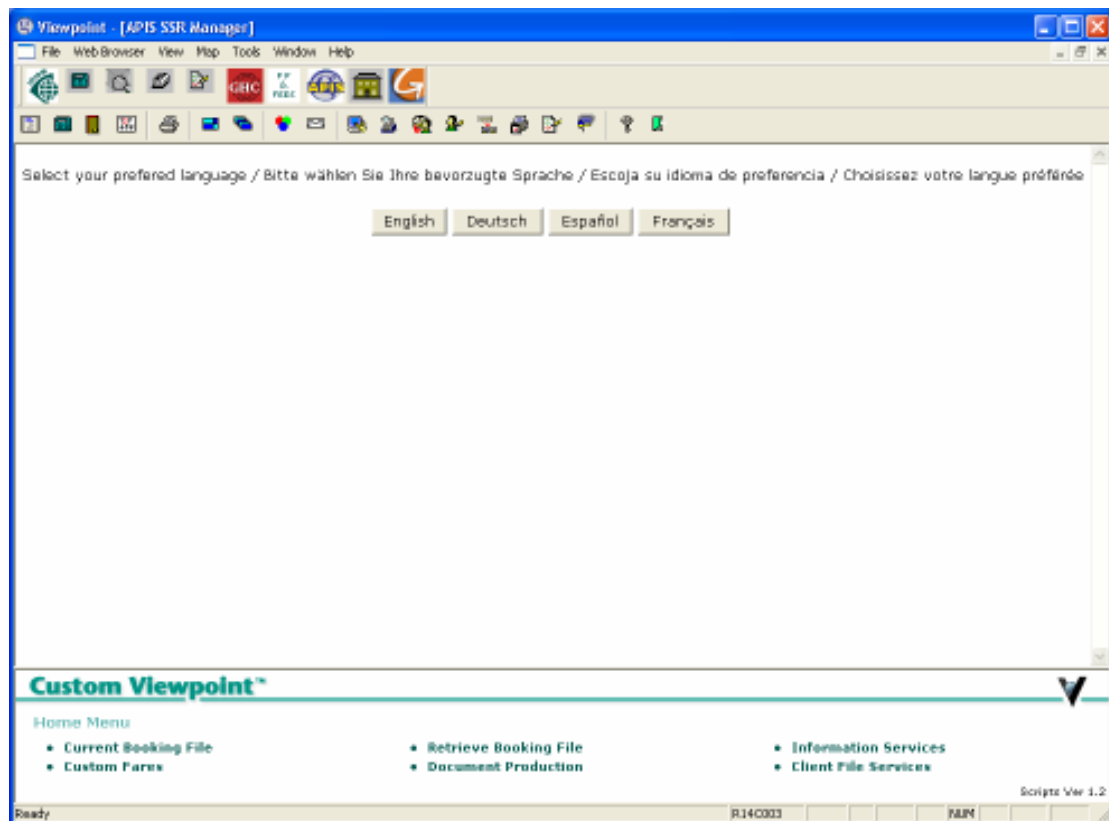

Klicken Sie auf "Hilfe" um das Benutzerhandbuch zu lesen.

